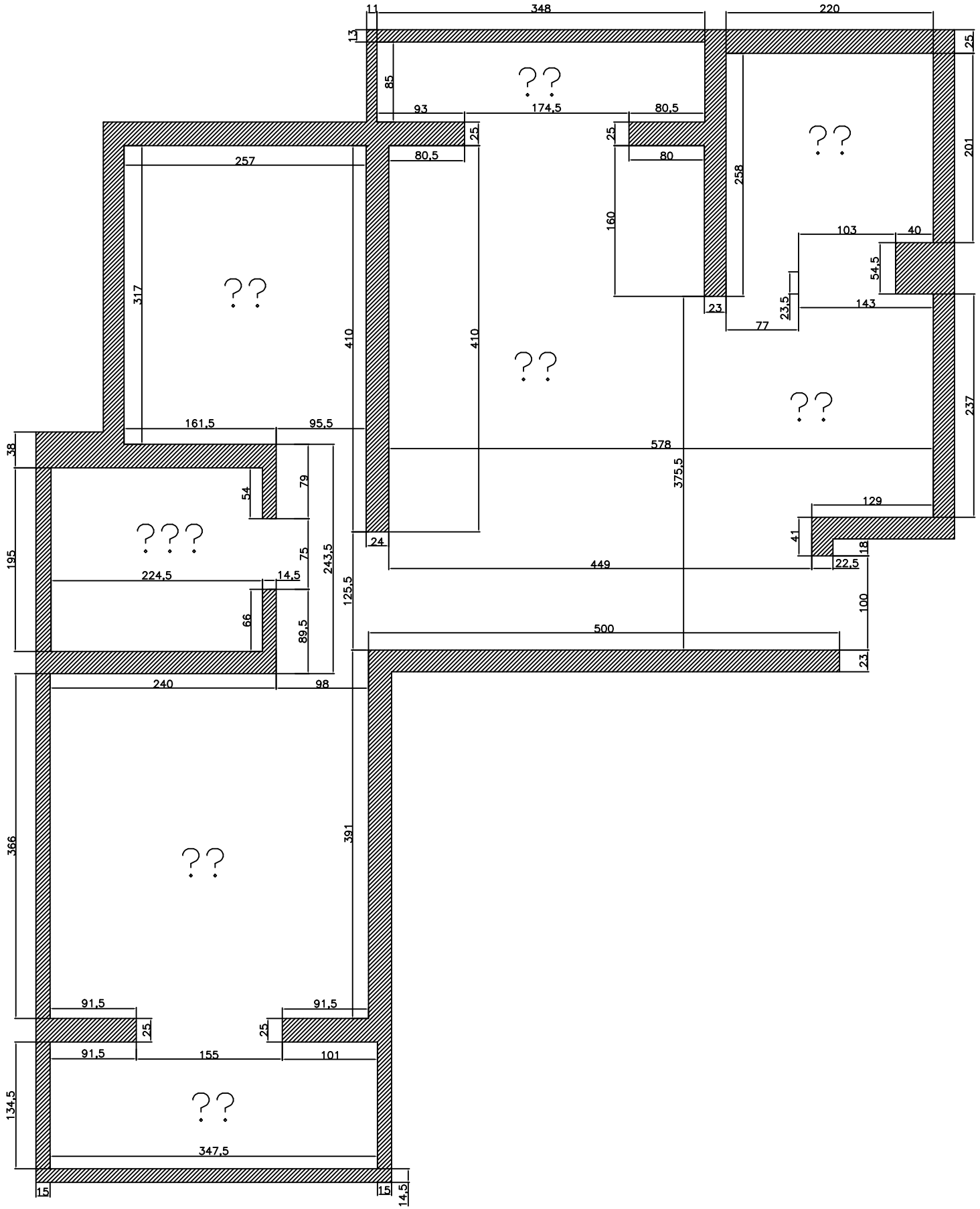
11
348
220
13
25
85
??
93
174,5
80,5
25
25
80,5
80
258
??
201
257
160
103
40
54,5
317
??
23
23,5
143
77
410
410
??
??
237
161,5
95,5
578
38
54
79
375,5
129
???
41
18
195
75
243,5
24
449
22,5
224,5
14,5
125,5
100
66
89,5
500
23
240
98
366
391
??
91,5
91,5
25
25
91,5
155
101
134,5
??
347,5
15
15
14,5